YEDİNCİ YIL
NO. 2968
Pazartesi
Birinci Kânun 936
TELEFON 3503
FIATI (100) Para

Halkın Sesi

HAKKIN SESIDIR

Sahib, Neşriyat Amiri ve Başmuharriri
SIRRI SANLI
İdarehane: İzmirde Birinci Beyler Sokağında
(Halkın Sesi) Matbaasında Basılmıştır
Geçmiyen yazı geri verilmez

İSMET İNÖNÜ DEDİ KI:

Türk memleketinin Arab devleti tarafından milliyetinden uzaklaştırılabileceğini zan etmek yanlış bir hesabtır. Bu bütün Türk memleketini çıldırtmak onu işkence içine aktır. Buna asla muvafakat etmiyeceğiz

İsmet İnönü yurdun en mühim işlerini anlattı

Başvekilin Antakya ve İskenderun hakkındaki izahatı coşkun tezahürata vesile oldu

Ankara 12 — Artırma ve yerli mallar haftasının ye- yıl dönümü münasibe- Başvekil İsmet İnönü bu Ankara Halkevinde mü- bir nutuk söylemiştir. İnönü, artırma haftası do- yurdun her tarafında lan büyük hareketi rufun kıymet ve ehem- tini anlatmışlardır. Baş- geçen yıllar içinde ikti- sanai ve zirai sahalarda lan meseleleri yurdda ve ekim vaziyetini, zi- tihsalâtımızın satış vazi- mevzuu bahsederek tir ki:

rai vaziyetimizin iyi ol- nu söyliyebilmekle bah- m. Büyük mahsüllerimiz atle satıldı. Bunların da, Üzüm, Incir ve sa Tütün zikrolunabilir. orta Anadoluda ve ta iyi idi. Garbî anado- bazı mıntakalarda fena lardan dolayı çok zarara dık. Fakat aziz Anado- diğer mahsüllerile te çokluk vaziyeti iyi bilir.

düstri proğramında bu nin hissesine düşen muvaffakiyetle tahak- ettirdik.

şvekil, yeni fabrikaların lerin atıldığını, kömür etini, büyük şirketler de bulunaa işle in hükû- alındığını, hükûmetin inde takib edeceği siya- ziraat progamını, millî mızın en sağlam bir bün- gösterdiği, her hanği bir leketin parasile boy öl- cek vaziyette olduğunu tmışlar ve bütün yurd rini mevzuu babsettikten a bütün Türk ulusanun ün bütün hassasiyetle rinde durduğu Antakya İskenderun meselesine as ederek, merasimde ır bulunan her sınıfa men- kesif bir halk kitlesi inde bu husustaki Türk

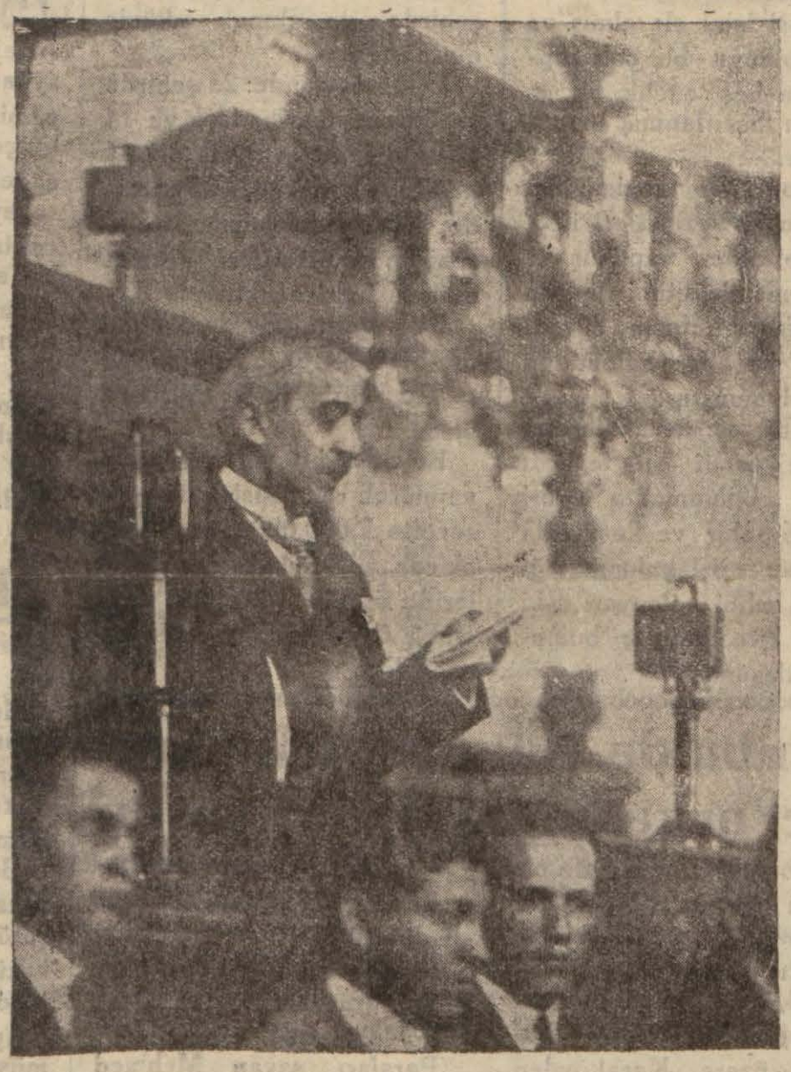

noktaı nazarını tasrih etmiş ve izahat çok coşkun ve sürekli alkışlarla ve heyecanlı tezahüratla karşılanmıştır.

Başvekil sonra demiştir ki:

Suriyeye biz kıymetli bir komşu gözüyle bakmak istiyoruz. Suriyenin istiklâli ihtimalinden bahsedildikce biz bunu daimi aşikâr bir sevinç le karşıladık.

Son defa resmî notalar teati edilirken ve Suriyede siyaset adamları Türkler için hoşa sitmiyecek her türlü sözleri söyledikleri vakitler dahi Suriyelileri müstekil bir devlet olarak inkişaf ettiren Fransaya karşı tebrik duygularını ve Suriyelilere karşı seygilerimizi tebaruz ettirmeğe çalışmıştık. Bizim bu kadar hayırhah ve dürüst vaziyetimize karşı Suriyenin istiklâle giderken bir Türk iline hükmettek arzusu göstermesini yalnız haksız ve çok zalimane buluyoruz.

Biz kuvvetle kainiiz ki,

— Sonu 4 üncüde —

Bayramımız kutlu olsun

Yarın başlıyan şeker Bayramını aziz okuyucularımıza kutlularız.

Bayram şerefine gazetemiz iki gün çıkmıyacaktır.

Şark demiryolları

6 milyon lira mukabilinde devir ve ferag muamelesi yapıldı

ALİ ÇETİNKAYA

Ankara, 13 (Hususî) — Hükûmetle Şark demiryolları arasında yapılan müzakereler bitmiştir. Bugün işletme imtiyazının toptan altı milyon Türk lirası mukabilinde devir ve feragı iki tarafca kabul edilmiştir.

Bundan sonra yeni mukavelenin yazılmasi ve şartlar üzerinde anlaşma için müzakereye devam edilecektir. Yani Şark demiryollarının da millet demiryollarım arasına karışması artık bir gün meselesidir.

ALTINCI JORJ INGILTERE TAHTINA OTURDU

Edvard isviçreye gitti oradan Avusturya'ya gidecek ve malikâne edinecektir

Babık Kral millete hitaben neşrettiği beyannamede neler dedi?

Kral Edvardın feragatnameni üzerine kardeşi altıncı Jorj evvelki gün saat 10 da büyük merasimle Ingiltere tahtına oturmuştur. Ingiltere tahtındaki bu değişiklik dolayısile sabık kral Edvard ve valide kraliçe millete hitaben birer beyanname neşretmişlerdir. Dün gelen haberleri aşağıya koyuyoruz:

Belgrad 13 (Radyo) —Sabık Ingiltere kralı sekizinci Edvard dün Isviçrenin Zerc şehrine gelmiştir. Edvard vagondan inerken birçak gazeteciler etrafını sarmışlardır.

EDVARD AVUSTURYAYA GIDIYOR

Belgrad 13 (Radyo) — Sabık Ingiliz kralı Edvard Avusturyaya gidecektir. Kuvvetli bir menbada öğrendiğimize göre Edverd Viyana civarında bir malikâne edinecek çok sevdiği bu muhitte oturacaktır.

Londra 13 (Ö.R) — Eski kral sabaha doğru bir harp hemisile Portsmouth'dan ayrılmıştır. Beklenilmiyen yollardan limana gelen Edvard Vindsor (eski kralın şimdiki adı) hemen vapura binmiş ve bir saat sonra limandan ayrılmıştır.

EDVARDIN BEYANNAMESİ

Sabık kral Edvard milletine hitaben neşrettiği beyannamede diyor ki:

— Sonu 4 üncüde —

Sancak hapishaneleri Türklerle doluyor

Istanbul 13 (Hususî) — Sancaktan gelen haberlere göre Antakya ve Iskenderun hapishaneleri son günlerde tevkif edilen Türklerle doludur. Arap milisler ve mandater hükûmet her fâciaya kahramanca mukavemet eden Türk halkın mukavemetini bu suretle kırmak arzusundadırlar. Sancak hudutlarına Suriyeden asker ve cephane sevkiyatı devam ediyor.

ÇELİK FABRİKASI

Şimdiye kadar yapılan fabrikaların en mühimi olacaktır

CELÂL BAYAR

Istanbul 13 (Hususî) Çelik fabrikalarının mukrvelenamelerini imza eden Ingiliz mümessili Londraya hareket ettir. Beyanatında:

— Karabük fabrikaları şimdiye kadar Türkiyede inşa olunan fabrikaların en ehemmiyetlesi olacaktır. Fabrikikalarda senede 200 milyonluk istihsalât yapılacaktır.

Fabrikalar muhtelif kalınlıkta çelik levhalar, raylar, kotrelle, demirden havagazı, su boruları, memleketin ihtiyacına uygun her nevi makınalar, neft ve katran imâl edebilecektir, dedi.

Cinli, Perili Değirmen!

Üç gün sonra " Halkın Sesi „ nde ukuyacak ve çok derin bir hayret ve heyecânla titriyeceksınız.

HALKIN SESİ HAKKIN SESİDİR

Dedi-kodu

Bu bir mikroptur ki, henüz aşısı keşfedilmemiştir. Ilâcı bulunmıyan bu mikrobun harab etmediği vücud uzviyet ve cemiyet yoktur. Bu mikrob en çok işsizlik, güçsüzlük denen muhitte neşvünema bulur. Işsizler arasında yaşar, büyür ve ürer..

Bizde bu mikrobun girmediği ev, salon, kahve, lokanta yoktor. Bilhassa kahveler tam manasile dedikodu üretme yeridir. Dedi-kodu mikrobu bir kere bir adama musallât oldumu onu mahvetmeden bırakmaz.. Artık o adam ağızdan ağıza dolaşa dolaşa dedi-kodunun iğneli fıçısında çalkalana çalkalana mahv ve harab olmuştur

Dedi-kodu her gün duyduğumuz iğrendiğimiz şeydir. Dedi koducu elindeki kara boyayi herkesin alnına sörmek vesile ve firsat kullar.. Onun fırçasını ve boyasını oratadan kaldıracak yegâne ilâç işdir. İşsizlik kalktığı gün dedi-kodu ortadan kalkacöktır. Bilhassa yeni nesil, spora çalışmağa dört elle sarıldıktan sonra sonra dedi-kodu ortadan kalkacak dedi koducu işsiz kalacaktır.

Halk, dedi-kodudan iğreniyor, dedi-koducudan tiksiniyor.. Dedi-kodu yapmıyalım. Dedi-koducudon hastalıktan kaçar gibi kaçalım. Halk böyle istiyor.

HALKIN SESİ HAKKIN SESİDİR

Korkunç ve iğrenç cinayetin

Meş'um ve mel'un faili nasıl yakalanmıştı ?..

(Dünkü sayıdan devam ve son)

— Murdar ihtiyar! Burada e arayorsu? Hat üzerinde olaşmak yasak olduğunu ilmiyor musun? Diye bağırı.

Taharri memuru kemali affetle:

— Evlâd, hayatın ne kadar bahalı olduğunu bilmmiyor musun? Brak ta biraz kömür kırıntısı toplıyayım, ledi.

Bu sırada sahte dilencinin gözleri parlıyor, kalbi şiddetle çarpıyordu. Çünkü karşısındaki adamın elbisesinden bir döğmenin noksan olduğunu görmüştü.

Acaba bu tetabuk sırf bir esadüften ibaretmidi, yoksa aradığı müthiş katil ayağına nı gelmişti ?

Taharri memuru biletçinin tekdiri üzerine ortadan kayboldu. Fakat oralardan ayrılmamış. Boş vagonlardan birinin içine girib gözünü bir yarığa uydurarak herifin harekâtını tetkike koyulmuştu. Biletçi büyük bir dikkatle yerleri arıyor, arasıra parmaklarını ceketinin düğmesi düşen noktası üzerinde dolaştırıyordu. Esrarengiz adam bir müddet arandıktan sonra oradan ayrılacak civardaki harab bir eve girdi.

Yarım saat sonra taharri memuru Necib mayetinde üç polis olduğu halde harab evin öende bulunayordu. Polislerden biri kapıda nöbetçi kaldı diğerleri bir ayak darbesile kapıyı açarak içeriye girdiler. Biletçi bir ocağın önüne oturmuş, mütemadiyen ateşi üfliyordu.

Polisleri görünce müdhiş bir korku ile yerinden sıçradı ve belindeu çırkardığı büyük bir kamayı sallayarak zabıta memuruna hücum etmek istedi. Derhal üç tabanca namlusu annına dayandı, demir gibi bir yumruk tepesine indi. Ayni zamanda ellerile ayakları bağlandı. Cebindeki düğmeyi çıkardı ve biletcinin elbisesindeki düğmelerle mukayese ederek:

— Demin hat üzerinde aradığın düğme değilmi ? Bunu boğazladığın kızın aesedini koyduğun yerde buldum.

Dedi. Biletçi mezbuhane bir eda ile :

— Yalan söyliyorsun. Ben kimseyi öldürmedim.

Cevabını verdi. Memurlar derhal taharriyata başladılar ve bir kaç dakika sonra küçük bir dolap içinde bir tencereyi açar açmaz :

— Kesik bir baş !

Diye bağırdılar katil he if kafayı görür görmez ispazmoza uğramış gibi her tarafı titremeğe başladı :

— Merhamet.. Merhamet ! Aman şu kafayı yanımdan uzaklaştırınız, gözleri beni korkutuyor !

Diye inledi. Maktulün başı cidden korkunç bir manzara arzediyordu. Ağzı gûya bir şeyler söyliyecekmiş gibi açıktı. Yarı kapanık göz kapakları arasından mavi gözleri cam gibi ışıldıyordu.

Taharri memuru herifi itirafa mecbur etmek için dedi ki:

— Hakikatı söylemezsen bu kafayı sana yüzyastığı yapacağım !

Dehşetinden bayılacak bir hale gelen biletçi:

— Söyliyeceğim, hepsini anlatacağım. Yalnız şu kafayı gözümün önünden kaldırınız ! Dedi.

Memurlardan biri kesik başı alıp götürdü. Herif de vakayı şu suretle anlatmağa başladı:

— Bu kız komşum Ahmet efendinin Cemile ismindeki yeğenidir. Kendisi bikes olduğu için ötedenberi dayısı ile beraber oturuyordu. Geçenlerde Ahmet efendi da vefat ettiğinden büsbütün kimsesiz kaldı. Ben bu kızı çıldırasıya seviyordum Fakat o, beni nefretle reddediyor, izdivaç tekliflerimi hakaretle karşılayordu. Geçenlerde kendisinin çalışmakta olduğu birmağaza memurile evleneceğini haber alınca hırsımdan deli oluyordum. O günden sonra yeğâne emelim her neye mal olursa olsun bu kızı elde etmekti.

Dün gece Cemile, civardakı çeşmeden su duldurmak için kapının önünden geçerken şimşek gibi üzerine athıyarak onu içeriye aldım. Ve derhal büyük bir mendille ağzını tıkadım. Ayni zamanda bir odun parçasile başına vurdum. Hafif bir inilti çıkararaka yere yıkıldı. Ben de merakıma nail oldum.

Bir kaç saat sonra aklı başına gelen Cemile kaçmak için çabalamaya başladı. Bu müşkil vaziyetten kurtulmak ancak kızın vücudunu kaldırmakla kabil olacağını düşündüm. Onun başına bir kaç biçak darbesi indirerek beyhuş bir hale getirdikten soıı, keskin bir biçakla başını gövdesinden ayırdım. Hâdiseye bir kaza şeklini vermek ve maktulün hüviyetini belli etmemek için başını alıkoyarak cesedini hat üzerine bıraktım.

Taharri memuru sordu:

— Başını ne yapacaktın?

— Kolayca parçalanması için ateşte kaynatacak, sonra köpeklere atacaktım.

Memurlar bu melun katili büyün bir nefret ve hiddetle yakalayıb götürdüler. Icra edilen muhakeme neticesinde haydudun başka bir katil meselesinden dolayı müebbeden küreğe mahkûm iken hapishaneden kaçtığı, elde ettiği sahte bir nüfus teskeresile şimendifer biletçiliğine kaydedildiği anlaşıldı. Fakat herifi asmak mümkün olmadı çünkü vakadan üç gün sonra beynine kan hücüm ederek ölüb gitmişt.

SON

En çok sevilen artist

En çok sevilen artisti tanıyabilmek bir meseledir. Acaba halk hangi artiste daha fazla ehemmiyet veriyor?

Amerikada bunun da kolayını bulmuşlar. Tanınmış sinema artistlerine birbiri ardınca radyoda soz söyletmişler, hangisi radyoda söz söylerken fazla elektrik ceryanı sarfedilirse onun faza dinlenilmiş olduğunu, buna sebep de sevilmiş olması neticesine varmışlardır.

Üfürükçü

Hatice adında bir kadıdı üfürükçülük yadacağım diye kandıran ve ırzına tasaddi etmekle suçlu olan üfürükçü Mustafa bir sene bir aya mahkûm olmuştur.

BEŞ YILLIK BIR SU PROGRAMI TATBIK EDILECEK

56 şehrin su işleri 940 senesine kadar bitirilmiş olacaktır

Bu tesisat 7 milyon liraya malolacak ve 1 milyon 2 yüz bin vatandaş temiz ve sihhî suya kavuşacaktır

Cumhuriyet rejiminin ehemmiyetle yürüttüğü davalardan biri de memleketin kısa bir imarıdır. Bu imar işleri arasında şehirlerin içme suyu, plân, spor alanları ve lâğım işlerinin vücuda getirilmesi için hususî kanunla Dahiliye Vekâletine mezuniyet varilmiş ve bunun için de Dahiliye Vekâletinin reisliği altında belediyeler imar heyeti namile bir heyet teşkil olunmuştur. Bu heyet yapacağı işleri sıraya koyarak en ön plânda ve kısa bir zamanda şeherlerde sıhhî ve fennî su tesisleri vücuda getirilmesi işini ele almış ve yapmış olduğu bir çok toplantılarda beş senelik bir su programı hazırlanmış bulunmaktadır.

Bu programın tanzimi için şehirlerin su vaziyetleri üzerinde tetkikler yapılmış ve bugün memleketimizde on binden fazla nüfuslu 80 şehir ve kasaba bulunduğu tesbit olunmuştur.

Bu şehir vc kasabalardan 24 ünde fennî su tesisatı mevcud buluumakta. geri kalan 56 şehir ve kasabada ise hiç su tesisi bulunmadığı veyahud sıhhî olmıyan eski kanallar ve künkler bulunduğu anlaşılmıştır.

Belediyeler imar heyeti bu neticeyi aldıktan sonra tetkiklerine başlamış ve bu şehirlerde temiz, sıhhî ve fennî su tesisleri yapılmasını zarurî görerek su programını bu 56 şehir ve kasaba için tesbit ve ihzar etmiştir.

Hazırlanan programa göre 1936 da başlanacak olan su işleri bu 56 şehir ve kasabada azamî 1940 senesinde yani beş senede bitirilmiş olaçaktır. Beş senelik program şöyle tesbit olunmuştur.

1936 senesinde: 7 şehirde 1937 senesinde: 24 şehirde su tesisine başlanacak ve 3 şehirde su ikmal edilmiş olacaktır.

1938 senesinde: 25 şehirde su tesisine başlanaçak ve 14 şehirde ikmal edilmiş olacaktır: 1939 senesinde 23 şehirde; 1940 senesinde ise 16 şehirde su tesisleri ikmal edilmiş bulunacaktır.

Bu suretle 1937 de 3, 1938 de 14 1939 da 23 ve 1940 da 16 şehrin su işi bitirilmiş olacaktır.

Bu 56 şehir ve kasabada yapılacak su tesisleri takribî surette 7,000,000 liraya mal olacak ve köylerle bu şehirleride oturan 1,200,000 nüfus sıhhî, fennî ve bol suya kavuşacaktır.

İstanbulda 100 para için sandalcı arkadaşını öldürüyordu

Istanbul — Karaköyde bir sandalcı yüz para için bir arkadaşını ölüm halinde yaralamıştır.

Karaköyde sandalcılık yapan Mehmed, Üsküdara götürmek üzere Karaköyden bir müşteri almış ve rıhtımdan açılmıştır. Mehmed, yolda Daniş isminde diğer bir sandalcıya rastlamış ve alacağını istemiştir. Daniş te:

"— Müşterimi Karaköye götürüyorum. Orada seni beklerim. Gel, paranı al„ demiştir.

Meamed müşterisini Üsküdara bırakmış ve akşam üzeri Karaköye gelmiştir. Rıhtımda buluşan iki sandalcı selâmlaşır selâmlaşmaz Mehmed:

— Haydi paraları ver bakalım. Artık sabrım kalmadı demiştir.

Daniş cebinden birçok ufak para çıkarmış ve sayarak Mehmede vermiştir.

Paraları sayan Mehmed yüz para eksik olduğunu görünce Karaköyün iç sokaklarına doğru gitmekte olan Danişin arkasından koşmuş ve sandalcının yolunu keserek:

— Yüz para daha vereceksin demiştir.

Daniş "başka param yok„ diyince Mehmed, kızmış:

— Sen gene mi beni aldatıyorsun diyerek bıçağı ile zavallıyı yaralamıştır.

Yaralı hastaneye kaldırılmıştır.

DUNYADA NELER OLUYOR ?

Bozuk içkiler müzesi

Fransanın Fekan şehrinde garip bir müze vardır. Bu müzede karışık ve bozuk içkiler teşhir edilmektedir. Bu müz de yalnız yedi yüz nevi taklid Benedikvin mevcuddur.

Altı yaşında şatranç şampiyonu

Belgradda bir kahvecinin çocuğu kahvede şatranç oynayanları seyredermiş... Bir hün şatranç merakhlarından biri çocukla şakalaşmak içia onu bir şatranç partisi oynamağa çağırmış, çocuk çok iyi şatranç oynayan bu merakhyı kalayca yenmiş; bunun üzerine en iyi şatranç oynayanlar ç cukla oynamış'ar ve onlar da yenilmişlerdir.

Ayı mücadelesi

Avrupada ayı bulunmaz sanmayın. Fransanın Ariej şehrinde geçen kış ayılar bütün koyün sürülerini yemişler' bu sene belediye bütçesine 500 bin frank mücadele parası koydu. Bu para ayı öldürenlere dağıtılacaktır.

Fakat belediye ayının kuyruğuna veya kulağına değil, ayıyı olduğu gibi ölü getirenlere verecek, malûm ya Fransızların darbı meseli meşhurdur: Ayıyı öldürmeden postunu satanlar çokturl. derler...

Eski usul

Dangley Preri bugün Ingiltere müstemlekesidir. Çok eski zamanlarda, ora halkı birine hiddetlendikleri zaman adamın vücudunu katrana bularlar, sonra üzerine bir çuval tavuk tüyü dökerler, hudud harici ederlermiş...

Bugün böyle yapılmıyor, fakat geçen hafta halk bir şoföre kızmış, bunun üzerine eski usul cezayı hatırlamişlar, şoförün otomobilini katranlayıp üstüne tavuk tüyü dökmüşler ve otomobili bu şekilde sokak sokak dolaştırmışlar!...

Bahçe meraklılarına

Anasını yedi defa aşılamakla yetiştirilen 1-2-3 yaşlı Kayası fidanlarımız vardır. Fidanlar her sene erken ve lezzetli meyvalar verir. Meraklılar Naldöken Palâmut fabrikası karşısında ki bahçede Yaşar dedeye müracaat edebilirler. D. 7

İNTIKAM

— 1 —

Büyük bir aşkla sevdiğim kadın meğer bir çirkeften ibaretmiş

Simasında fevkalâdelik yoktu. Çekik gözleri ve kalın dudaklariyle oldukça da çirkindi. Fakat onda öyle bir şey vardı ki, gördüğüm zaman asabımı tatlı tatlı germiş ve benlimi gayri merî tellerle kendine bağlamıştı.

Ne zaman ona tesadüf etsem, saatlerce süren düşünce beynimi sarar, hayali kafa tasımı doldurdu. Dördüncü tesadüfde anladım ki bu garib kadını seviyordum. Bir gün acemi bir mekteb talebesi gibi sıkıla büzüle ona aşkımdan bahsettim. Fakat hayret.. Etrafı çınlatan bir kahkaha attı. Çabkınca gözünü kırparak:

— Sahimi ? Ben de sevilecek ne buldunuz ? Dedi.

— Sizi seviyorum işe.

Tekrar bir kahkaha bastı :

— Çok tuhaf !! Bunu beklemezdim. Maalesef ben sizi sevmiyorum. Hiç amma hiç hoşuma gitmiyorsunuz.

Sadasında hiddet gizlidi. Dudağını bükerek istihfamla söyliyordu kolum kanadım kırılmış bir halde :

— Demek beni sevmiyorsunuz, diye önüme baktım.

Asabiyetle parmaklarımı tırampete çalar gibi masaya vuruyordu. Sert bir sesle kesti attı :

— Bir damlacık bile semiyorum. Dedi. Önüme bakarak kos kos dişarıya çıktım. Ona bir daha tesadüf etmemeğe ahdetmiştim. Hasta âsabıma bu darbe çok ağır gelmişti. Uzun zaman kendimi top layamadım.

Hakikaten hiç karşılaşmadık. Fakat uzaktan onun hareketini takib etmekden bir an bile fariğ olmadım. Her dakiki kafama bir sürü sualler, hâzırol vaziyetinde diziliyorlardı. Nasıl bir kadındı? Benim aşkımı ne için merhametsizce reddetti? Ne için onunyla meşğul otmaktan vazgeçemiyorum?

Bir sırasını getirerek bütün ahbablarile tanıştım. Hatta terzisine ve kunduracısına varıncaya kadar görüştüm. Hep malûmat todladım.

Fakat bu malûmat niçin bana lâzımdı ? Onu da bilmıyordum. Kulüpte uzun uzun görüştüm. Evindeki halini tetkik etmek için karşılarında bir ev da tuttum. Kimlerle görüşüyordu? Kalbi kimin için çarpıyordu ?

Daha bir sürü sualler, kanıma, iliğime kadar işlemiş bnnden ayrılmıyorlardı. Rahatım tamamen kaçmıştı. Öyle zamanlar olurdu ki sualler bir bir arkasına, bazan birbirini iterek karşıma geçer ve sıyırtırlardı. Nerede ise zıvanadan çıkacaktım.

Yazın sayfiyeye gidince ben de peşini bırakmadım. Onun gölgesi gibi eteğinin dibinden ayrılmıyordum.

Seviyor mu idim, nefret mi idiyordum? Zannediyorum, seviyorum. Zannederim nefret ediyorum. Kafamdaki gemiren suallere sayfiyede kısmen cevab buldum. Kacası evde bulunmağı zamanlar iki bıyıksız genç eve giriyorlardı. Çocuklar yakışıklı idiler, etraflarına korkak korkak bayorlardı.

Onun yanında işleri ne idi?. O mu onları çağırıyordu? Yoksa onlar mı ona geliyorlardı? Gene bir takım mechuller ki, anlamak kabil değildi. Hareketini daha sıkı tedkik etmeğe başladım.

Bir gün nihayet her şeyi gördüm ve anladım. Hakikatı gizliyen bulut, irademin önünde idi. Sayfiyenin arkasında sık ağaçlı bir kurunun kuyutu bir yerinde otlar arasına gömülmüşlerdi.

(Arkası var)

Elhamra Tel. 2573

Idaresinde Millî Kütüphane sineması

Cuma, Cumartesi, Pazar ve Pazartesi dört gün Kanın unutulmaz yıldızı POLA NEGRI ve meşhur Kazakları tarafından harikulâde bir surette yaratılan

OSKOVA - ŞANGHAY

karşısında kadın - analık hisleri karşısında kadın saraylarının ihtişam ve sefahatlerinden sonra ihmaceraları ve Don Kazaklarının nefis şarkıları

RICA:

rk donanmasının Yunanistanı ziyareti

Paramunt Jurnalda en son hâdiseler

kroskop gösterir ki

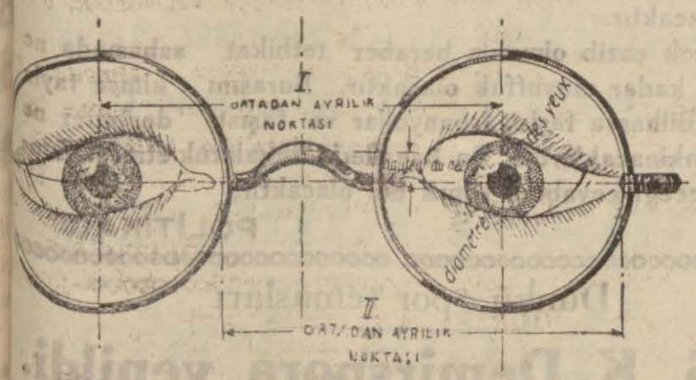

ÖZLERİN MUHAFAZASI ANCAK

« PERFA PUNKTUELL »

camlarile kabildir, her cins en şık ve sağlam çerçiveleri ve güneş gözlükleri İzmir Kemeraltı et oteli altında Nafız Gözgördüren saat ve gözlük bulursunuz.

Birinci Sınıf Mutahassıs

Dr. Demir Ali

KAMÇIOGLU

Cilt ve Tenasül hastalıkları ve elektrik tedavisi

İzmir - Birinci beyler sokağı Elhamra Sineması arkasında No. : 55 Telefon : 3479

mir kahvecilerine müjde

müddettenberi piyasada bulamadığınız kahveler için arak yapılan Bebe ve Başar marka Paket Bisküvit- tekrar piyasaya çıkardık. Sayın Izmir halkının rağbe- zanan Bebe ve Başar marka Paket Bisküvitleri güzel izin en iyi bisküvitleridir. Şekercilerden arayınız.

Yapım yeri : Iki çeşmelik caddesi asmalı mescit cami karşısında 17 4No,da

Dervim Bisküvit yapım yeri: Ismail Atamer.

DOKTOR

A. Kemal Tonay

Bakteriyolog ve bulaşık, salgın hastalıklar mütehassısı

mahane istasyonu karşısındaki Dibek sokak başın- 30 sayılı ev ve muayenehanesinde sabah saat 8 den am saat 6 ya kadar hastalarını kabul eder. Müracaat eden hastalara yapılması lâzımgelen sair lât ve mikroskopik muayeneleri ile veremli hasta- yapılmasına cevaz görülen Pnomotoraks muayene- de muntazaman yapılır. Telefon: 4115

İzmir Yün Mensucatı

Türk A. Sirketinin

Halkapınar Kumaş Fabrikasının

Mevsim dolayısiyle yeni çıkardığı kumaşlar :

ağlam

Zarif

Ve Ucuzdur

Satış yerleri

inci kordonda 186 numarada ŞARK HALI T. A. Ş. ar Kemaleddin caddesinde Fahri Kandemir Oğlu

Bayram Hediyesi İçin

S. Ferid eczacıbaşının

Meşhur kolonya ve esans ve

Pudra ve kremlerini tercih ediniz

Hediyelik

Yeni şişelerini çok beğenecek çok beğendireceksiniz

MERKEZ:

S. FERID

Şifa eczanesi

Hükûmet sırası

IÇENLER BİLİR

Neş'eniz, hayatınızın zevkini. sıhhatınızın daimî surette korunmasını temin edecek ancak

Yüksel, Kabadavı rakılarıdır.

9 Evlül Baharat Deposu

40 renk üzerine Kız markalı "Arti„ kvmaş boyası 15 kuruştur

Satış yeri: 9 EYLUL Baharat deposu

Telefon 3882

TERZI mehmet zeki

Kemeraltında Hükümet karşısında numara 24

Hiç bir yerde şubesi yoktur

Tabarin Saz

Gazinosu Elhamra sineması itsalindeki eski Ziraat bankası mahallinde açılmıştır. İzmirin en iyi ve en şerefli bir yerinde bu yüksek ve nezih gazino sinesine aileleri de kabul edebilecek bir tarzda tesis edilmiştir. En büyük musiki ustadları ve en meşhur hanende kadınlar bu sevimli yeri bir kat dada şenlendirmiş ve şereflendirmiştir.

Milyonlar Kişesine Koşunuz

Bu defa UĞURLU kişemizden 14741 numaralı bilete 200,000 lira isabet etmiştir. Müteaddid defalar da bir çok vatandaşları servete kavuşturan kişemizden

Yılbaşı piyango biletlerinizi

Mutlaka bu uğurlu (MILYONLAR) kişesinden alınız.

Muhterem müşterilerimize

Bir cemile olmak üzere ve müjdeyi yetiştirmek için en büyük radyo temin edilmiştir.

İzmirde Keçeciler caddesinde 134 numaralı Milyonlar Kişesi sahibi HAYRİ AKDÖLEK

HUSEYIN KAYIN

Zarif, temiz, ucuz mobilye evi

Yemek ve yatak odaları fevkalâde kurulanmış kerestelerden yapılır

Muhtelif ölçü üzerine sipârişier kabul edilir.

Şekercilerde numara 26

DOKTOR

m. şevki uğur

BIRINCI SINIF

Dahili hastalıklar mütehassısı

Almanyanın Hamburg üniversitesinde okumuş. Hastalarını her sabah saat dokuza kadar ve öğleden sonra birden itibaren geceleri dahi muayene ve tedavi eder.

Muayenehanesi : Beyler sokağı bay Memduhun aboratuvarı karşısında 36 numaralı muayenehanesinda.

[Akciğer, karaciğer, kan hastalıkları kansızlık, zayiflik, kalb hastalıkları, mide, barsak böbrek hastalıkları

DOKTOR

FAHRİ IŞIK

İzmir Memleket Hastanesi Rontken Mütehassısı

Her nevi RONTKEN muayeneleri

ve Elektrik tedavileri.

Yürüyemiyen ve bilhassa RAŞİTİK çocuklara Ultra—Viole tatbik ve Rontken ile KEL tedavileri yapılır.

İkinci Beyler Sokak fırın karşısı No. 25 Telefon 2542

TAYYARE sineması TELEFON 3151

Bugünden itibaren bayrama kadar iki büyük film birden

1 - ŞEN GENÇLER

Moskova opera sanatkârlarının çevirdiği kahkahalar filmi

2 - Kırık hayatlar

CLAUDETTE COLBERT'in en nefis filmi

Bundan başka Türk Donanmasının dost Yunanistanı ziyarati ve bu münasebetle Yunanistanda yapılan merasim

AYRICA:

Paramunt (Dünya havadisleri)

SEANS SAATLARI

Hergün ikide cumartesi pazar günleri 12 de başlar

SON DUYUMLAR

Şimalî Çinde büyük bir isyan çıktı Çan-kay-çek esir edildi

İsyanı Çan-Sulinı idare ediyor. İsyan Japon-Alman anlaşmasile alâkadar mı?

Paris 14 (Radyo) — Çinin şimalinde komünistlerin çıkardıkları kargaşılıkları bastırmağa giden Çan - Kay - Çek orada Mareşal Çan Sulin tarafından esir edilmiş ve büyük Çan Sulin Çin tarihinde büyük bir maziye sahib bir nesle mensuptur. Çan Sulin isyanının son Japon - Alman ittifakile komünize karşı açılan büyük mücadeleye bir mukabele teşkil ettiği zannedilmektedir. Çan Sulinin Çinde çıkardığı bu isyan ve ihtilâl hareketi Avrupa siyasî mehafilinde çok büyük akisler doğurmuştur.

Sümerbankın sermayesi arttırılıyor

Ankara 13 (Hususî) — Sümerbankın sermayesine üç buçuk milyon lira ilâvesine dair kanun lâyihası kamutayın ruznamesine alındı, Müzakeresi müstacelen ikmal edilecektir.

Ruzveltin yeni siyaseti

Ruzvelt Amerikayı yeni bir Umumî harba sürüklemekden korkuyor..

La Populer gazetezi, Ruzveltin kazandığı son zaferden bahsettikten sonra, Ruzveltin yeni siyaseti hakkında malûmat vererek diyor ki :

Cumur Reisi Amerika halkının zihniyetinin müsaadesi nisbetinde diğer devletlerle elbirliği hususunda ileri gidecektir. O, bu husust, en büyük cürete sahip olanlardandır, fakat amerikalı zihniyetinin kendisine empoze ettiği çerçeve dahilinde kalmak mecburiyetindedir. Amerikan milleti yeni bir umumî harba sürüklenmekten korkmaktadır.

İsmet İnönü dedi ki

—Baştarafı 1 incide—

Suriyelilerle Türklerin iyi dostluğu esas tutmaları Arab milletinin de menfaatine daha çok yarayacaktır. Fakat bir noktayı açık yürekle söylemek isterim. Bizimle hem hudud olan bir Türk milletinin Arab devleti tarafından dini harsı ve iktisadî türlü vasıtalarla milletinden uzaklaştırabileceğini zannetmek yanlış bir hesabdır. Bu bütün Türkiye memleketini huzurdan mahrum etmek ve onu çıldırtmak için işkence içine atmak demektir. Buna asla muvafakat etmiyeceğiz.

Altıncı Jorj

— Baştarafı 1 incide —

"Tahttan feragatime saik olan sebepleri her biriniz biliyorsunuz Bu karara rağmen, ilk önce prens de Galles olarak, sonra da kral sıfatiyle 25 senedenberi hizmet etmeğe çalıştığım memleketi ve imparatorluğu unutmadığımı anlamanızı isterim. Şuna inanınız ki sevdiğim kadının yardımına nail olmaksızın üzerimdeki ağır mes'uliyeti kabule ve kral vazifesini yapmağa devam edemezdim,

Verdiğim kararı kendim verdim ve bunun mes'uliyetini yalnız ben taşıyorum. Bu işi muhakeme etmek ancak bana aitti. Meselede benimle birlikte doğrudan doğruya alâkadar olan kimseye gelince, son dakikaya kadar başka bir karar ittihazına beni iknaa çalışmıştır. Hayatımın en ciddî kararı olan bu kararı verdim, zira bana en iyi hal sureti olarak gözüktü. Bu fikrime kuvvet veren ise şu kanaattir: Kardeş min devlet işlerinde tecrübesi ve güzel meziyetleri vardır. Bana hemen halef olmağa muktedirdir. Böylece imparatorluğun hayat ve terakkisine hiçbir zarar gelmiyecektir. Onun, çoğunuzun da bildiğiniz muazzam bir saadeti vardır ki bugüne kadar bana nasip olmadı. Mesut bir yuvası, karısı, çocukları vardır.

Beden dersleri

İlk, orta ve liselerde talebeye beden derslerinde öğretilecek oyunlar için Kültür Bakanlığı yardımcı bir rehper hazırlamıştır. Rehper yakında Devlet Matbaasına bastırılacaktır.

Biçki ve dikiş yurdları

Bazı biçki dikiş dershanesi sahiplerinin san'at okulundan mezun olmadıkları ve yüksek tahsil görmedikleri halde dershane açtıkları görülmüştür.

Bu durum üzerine bu gibi san,at okulu öğretmen ve direktörlerinin san'at okulu imtihanına tabi tutulacaklardır.

Spor teşkilâtı

Şimdiye kadar hususî surette idare edilen ve hususî birer teşkilâttan ibaret olan spor teşkilâtının Kültür bakanlığına devredilecektir. Ve bakanlık spor teşkilâtları hakkında yeni bir talimatname yapacaktır.

İlk mekteblerde şema

Ilk mekteb muaallimlerine bu sene plânlı çalışma usulünün tatbik edileceği ve her muallimde bu usullere riayet ederek ders şemaları vücuda getirecektir.

Şehir ilk mektep muallimlerinde olduğu gibi köy mektebi muallimlerinin de ayni şekilde çalışmaları bildirilmiştir.

Merak

Fransa büyük ihtilâlinde ismi geçen Kont Artoisin 365 çift kundurası vardır, her gün birini giyerdi.

Bir Amerika gazetesi Adolf Menjunun 240 kravatı, Duglasın 95 yeleği olduğunu yazıyor.

Bir Romanya gazetesi de Bükreş civarında oturan bir köylüden bahsediyor, bu adamın da 125 çift gözlüğü varmış...

DÜNYA POLİTİKASI:

İspanya işi Milletler cemiyetinde

Bugünlerde Iskanyadaki dahilî harb Milletler cemiyetide ne intikal edecek ve dilomatler masasında bu harb meselesi görşülecektir.

Bir müddet evvel Ispanyol cumhuriyet hükûmeti Milletler cemiyetine müracaat ederek bu dahilî kanlı harbin uzayıb gitmesine mani olmak için cemiyetin tedbir almasını istemişti.

Harbta son zamana kadar iki tarafın kuvvetide birbirine müsavi olduğu için bariz bir ilerleme ve gerilime yoktu. Bu müsavi iki kuvvet birbiri karş sında çarpışa çarpışa eriyib gidecekti. Fransa ve Ingiltere bu vaziyet karşısında Ispanyada çarpışan komünist ve faşist taraflarla bu tarafları destekliyen ve himaye eden faşist ve komünist devletlere müracaat ettiler. Fakat henüz sarih bir cevab alamadılar.

Milletler cemiyetinde bu mesele görüşülecektir. Eğer her iki tarafta sulha razı olursa Ispanyada bir Plebisit yapılacaktır.

Bu reyi âm neticesinde cumhuriyetçiler veya faşistler galebe çalacek olursu o taraf iktidar mevkiine gelecektir. Bu suretle kanlı harb nihayete erecek ve Ispanya sükûta kavuşacaktır.

Fikir çok cazib olmakla beraber tetbikat sahasında ne dereceye kadar muvuffak olacaktır. Burasını kimse tayin edemez. Bilhassa faşist Ispanyollar ve faşıst devletier ne vaziyet takinacaklardır. Bu hayallerin tahakkuk etmesi bunların vereceği cevabtan sonra bili olacaktır.

POLİTİKACI

Dünkü spor temasları

K. S. K. Demirspora yenildi. Altınordu Ankaraya gitti. Çeki Karlen yarın geliyor

Dün Alsancak sdatyomunda liklere devam edildi. Sabahleyin oymanan K. S. K. Demikspor maçı 2-1 K. S. K. ın son muğlûbiyetila neticelenmiştir. Bu neticeyi bir sübriz olarak kabul etmeliyiz.

Göztepe-Bucayı 2-5 Eğespor Bornuvayı 3-1 mağlub etmişlerdir.

Günün en şayan dikkat spor müsabakası Göztepe Altay arasında yapılan ekzersiz maçı olmuştur.

Göztepe takımında İzmirspordan ayrılan Feti, Zihni, Sabri, Namık ve Ismail de yer alarak kuvvetli bir ekib halini almıştı.

Altay takımında Zehir Ali ve Hilmi yoklardı. Takım oldukça zayif idi.

Oyun çok heyecanlı geçti Altay 4 - 2 mağlub oldu. Günün en güzel golünü Altaydan Şükrü yapmıştır.

Fuadın dördüncü golü de metlie değer bir güzellikle yapılmıştır.

Altınordu bugün Ankaraya gitti

Ankarada yeni yapılan stadyomun açılma töreni dolayısiyle yapılacak turnuvaya İzir şampiyonu-sıfatile iştirâk etmek üzere davet edilen Altınordu takımı bu sabahki ekspresile Ankaraya hareket etmiştir.

Kıymetli tatımımıza Ankarada muvaffakıyetler dileriz.

Çeki Karlen yarın geliyor

Şehrimizde üç maç yapmak üzere geleceğini evvelce yazdığımız Çeki Karlen takımı yarın Izmirde bulunacaktır.

Maçlar bayramın ikinci, üçüncü ve altıncı Paxar günü yapılacaktır. Maçlardan birisini Altay diğerini Göztepe ve vaziyete göre üçüncü maç bu iki takımın muhtelitile yapılacaktır.

A. ÖZGÜR

Bir çinli kadın 10 çocuk birden doğurmuş!

Sunday Ekspres gazetesi Niçi Niçi ismindeki Çin gazetesinde çıkan şu garip haberi neşretmektedir:

Çinin Kalgan köyünde ikamet eden Çao Vang adındaki köylünün karısı bir batında on çocuk dünyaya getirmiştir. Çocuklardan dokuzu oğlan ve biri kızmış.

Erkek çocuklardan beşi ve kız maalesef doğduktan birkaç gün zarfında ölmüşlerdir. Şimdi anası ve geri kalan dört oğlan turp gibiymişler.

Yugoslav nufusu 15 milyon

Belgrad (Radyo) — Yuguslavyanın nüfusu 13 milyondan 15 milyona yükselmiştir.

Bir danecik

Bayramda pazar günleri misafirlikte her zaman her yerde bir ekmek kadar cildin ihtiyacı olan ve bütün dünyaca tanınmış itimad edilmek bugün için reklâma ihtiyacı olmayan bir danecik krem ve podra varsa o da Tokalondır. Toptan ve perakende Şemsi Hakikat ucuzluk sergisinde.

ŞEHRDE OLUP BITEN

Karataş orta mektebi müsameresi

Karataş orta mektebi Tasarruf haftası münasebetile dün akşam Halkevinde çok parlak bir müsamere vermiştir. Müsamerede Yurdda başarılan tasarruf ve iktisadî kalkınma işini canlandıran tablolar, piyes, musiki çok beğenilmiş ve güzel bir gece geçirilmiştir.

Tayin

Izmir akşam Tecim okulu Türkçe muallimliğine Maide tayin edilmiştir.

Adliye tayinleri

Otnz lira maaşla Tire hâkim muavinliğine Hukuk mezunlarından Belkis, Balıkesir hâkim muavinliğine Lezize Muazzez tayin edilmişlerdir.

Mektebler Tadili

Bayram münasibetile bütün mektebler yarından itibaren 21 birinci kânuna kadar tadilldirler. Derslere Pazartesi günü tekrar başlanacaktır.

Talebe Yol üstünde Bırakılamaz

Güzelyalı ve Göztepede oturan talebeler otobüslere binmek istedikleri halde bazı şeförlerin durmadığı ve bu yüzden birçok fukara talebe sokaklsrda yol ortasında vesait bekleri şikâyet edilmektedir.

Bu çirkin vaziyet tevali etmektedir. Yavrularımız otobüslere alınmasın temini belediye reisimimden ehemmiyetle isteriz.

Ortamekteb Muallimliği

Maarif Vekâleti ortamekteb mualliğ. için Muallim mektebi mezunları arasında bir imtihan açacaktır. Imtihanlara 6 senelik mezunları doğrudan doğruva kabul edicektir. Dört beş senelik mekteb mezunlarının en aşağı 3 sene muvaffakıyetle muallimlik yapmış olmaları şarttır.

Altınova koprüsü

Dikili ile Ayvalık yolu üzerindeki büyük Altınova köprüsünün Nafıa Vekâletince inşasına başlanmıştır.

Şifa eczanesi

Sayın yurtdaşların bayramını saygı ve sevgi ile kutlular.

Her ay bir cok vatandasları büyük bir servete kavuşduran (Saadet) kisesinden yıl başı pivango biletlerinizi mutlaka almağı unutmayınız. Basmahane Çorak kapı karakol karşısında Bay Hasan Tahsin Telefon: 3497